

싸이칸63 골프 예약 신청서

■ 골프장 예약

골프장명	① 다케오 우레시노 C.C / ② 텐잔 C.C / ③ 싸이칸 위너스 G.C		
예약일자	년 월 일 ~ 년 월 일 (총 일)		
골 프 장	1일차 : (위번호 기재)	2일차 : (위번호 기재)	3일차 : (위번호 기재)
팀 수	팀 / 인원 명 (최대 12명)		
첫날, 마지막날 플레이	<input type="checkbox"/> 첫 날 플레이 (오후 티업) <input type="checkbox"/> 마지막날 플레이 (오전 티업)		플레이 여부에 따라 송영시간 별도확인
2인, 3인 플레이	<input type="checkbox"/> 2인 플레이 (추가비용 1인 1,100엔) <input type="checkbox"/> 3인 플레이 (추가비용 1인 330엔)		해당 시에만 체크
기타 요청사항			

■ 호텔 예약

호 텔 명	<input type="checkbox"/> 리버파크 호텔 / <input type="checkbox"/> 타쿠아 온천호텔 / <input type="checkbox"/> 외부호텔 별도예약		
일 시	년 월 일 ~ 년 월 일 (총 박)		
객 실 수	1인실 ___ 룸 / 2인실 ___ 룸		
기타 요청사항			

※ 유첨 : 1)골프 예약 신청서, 2)명단 및 여권사본(참가자 전원), 3)항공 일정(E-ticket 등)

※ 신청 대표자 : (연락처 : 이메일:)

상기와 같이 골프 및 호텔 부킹을 요청합니다.

년 월 일

회원사 : _____ 대표 _____ (인)

부천상공회의소 회장 귀하

참가자 리스트

순번	이름	영문명(여권)	항공 스케줄 및 편명		비고
			도착 시간 항공기 편명	출발 시간 항공기 편명	
1					
2					
3					
4					
5					
6					
7					
8					
9					
10					
11					
12					

싸이칸 63골프클럽 개요

위 치	<ul style="list-style-type: none"> - 다케오 우레시노C.C <ul style="list-style-type: none"> ▶ 사가현 우레시노시 - 텐잔C.C/ 싸이칸 워너스 G.C <ul style="list-style-type: none"> ▶ 사가현 다쿠시
교 통 편	<ul style="list-style-type: none"> - 후쿠오카 공항에서 차량 50분 - 송영(픽업)버스 이용 (송영비 1인당 5천엔 별도, 2박3일 기준) <ul style="list-style-type: none"> ▶ 후쿠오카 공항 → 싸이칸63 : <ul style="list-style-type: none"> - 첫날 PLAY (O) : 11:00 출발 (10시 이전 도착 항공권) - 첫날 PLAY (X) : 18:00 출발 (17시 이전 도착 항공권) ▶ 싸이칸63 → 후쿠오카 공항 : 08:30 / 15:30 <ul style="list-style-type: none"> - 마지막날 PLAY (O) : 15:30 ~ 16:00 사이 출발 (19시 이후 출발 항공권) - 마지막날 PLAY (X) : 08:30 ~ 09:00 사이 출발 (12시 이후 출발 항공권) ※ 골프장 - 호텔 간 송영서비스 가능 ※ 송영시간 외 항공권 발권시 - 시간외 송영 1대당 5만엔 (8명기준) * 9명 이상일 경우 금액 별도확인 필요
숙 박	<ul style="list-style-type: none"> - 리버파크 호텔 (우레시노시 시내) *1인당 (조식포함 6:45~8:30) <ul style="list-style-type: none"> ▶ 트윈룸 주중 5,900엔 / 주말 8,100엔 (2인 1실 기준) ▶ 싱글룸 주중 7,400엔 / 주말 9,400엔 ※ 다케오 우레시노 : 5분 거리(차량) / 텐잔, 싸이칸 : 25~30분 거리(차량) ※ 마트, 식당가 도보 5~10분 거리 - 타쿠아 온천호텔 (텐잔 C.C 인근) *1인당 (조식포함 7:00~8:30) <ul style="list-style-type: none"> ▶ 트윈룸 주중 10,300엔 / 주말 12,500엔 (2인 1실 기준) ▶ 화양실 주중 12,200엔 / 주말 14,400엔 (2인 1실 기준) ※ 싱글룸이 없는 관계로 1인실을 이용하시려면 트윈룸 또는 화양실 혼자 사용 ※ 다케오우레시노 : 25분 거리(차량) / 텐잔, 싸이칸 : 5분 거리(차량) ※ 마트, 식당가 도보 20분 거리 / 택시 5분
그 린 피	- 6,200엔 (*카트비 포함)
항 공 권	- 별도 예약 원칙
담 당 자	- 부천상공회의소 회원본부 이장형 과장 (☎ 032-663-6601)

■ 예약 방법

1. 예약신청서 작성 및 송부

- 담당자 : 회원본부 이장형 과장 (032-663-6601)
- 신청서 제출방법 (이메일과 팩스 중 택1, 제출 후 확인 요망)

① 이메일 : skyzz01@korcham.net

② 팩 스 : 032-663-6610

2. 예약 가능여부 알림 (대표신청자에 알림)

3. 항공 예매 후 참가자리스트 및 여권사본, 항공 일정 송부

※ 송영서비스 이용시간 참고하여 항공예매 / 항공예매는 별도 예약

4. 예약 확정서 대표예약자에 전달

5. 결제 후 예약 확정

* 출발일 기준 3주전 까지 입금 필수

* 결제는 원화 또는 엔화로 편한 계좌에 입금

■ 골프장 위치



소요시간 ① 후쿠오카 국제공항 → 텐잔C.C & 사이칸 위너스G.C (약 40분)

② 후쿠오카 국제공항 → 다케오 우레시노C.C (약 60분)

■ 후쿠오카 공항 송영(픽업)서비스

- 후쿠오카 공항 입구에서 인솔자가 대기하고 있습니다.
- 차량은 팀 인원수에 따라 유동적으로 배차됩니다.
- 골프장 티업시간 및 끝나는 시간에 맞춰 차량이 배차됩니다.
- 각 골프장 및 호텔 마다 한국어가 가능한 직원이 상주하고 있습니다.
- 라운딩이 끝나면 버스 탑승시간을 직원이 안내해 줍니다.
- 호텔에 도착하면 다음일정에 맞춰 버스 탑승시간을 직원이 안내해 줍니다.



■ 다케오 우레시노 C.C



■ 텐잔 C.C

各ホール番号をクリックすると、ホールの詳しい説明や動画がご覧いただけます。



■ 싸이칸위너스 G.C

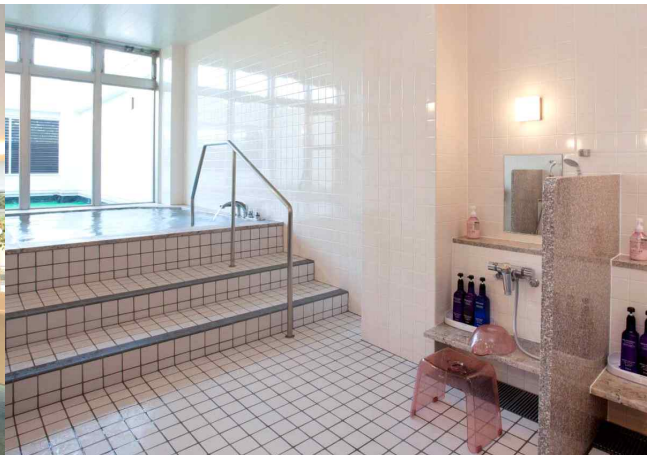

< 호텔 소개 >

■ 리버파크 호텔

- 주소 : Hei-28 Ureshinomachi Oaza Shimojuku, Ureshino, Saga 843-0301
- 전화 : +81 0954-42-4020
- 홈페이지 : <https://riverparkhotel.jp/>



인근 온천 소개



※ 리버파크호텔에는 온천이 준비되어 있지 않지만, 호텔 인근에 온천 명소가 준비되어 있습니다. (자세한 내용은 홈페이지를 참고해 주시기 바랍니다)

백년의 탕 (호텔에서 도보 6분)



주소	우레시노시 우레시노초 대자 시모주쿠 2202-8 📍
전화번호	0954-20-2525
영업시간	9:00~22:00 (접수 종료 21:30, 가족탕 21:00) ※부정기 수요일 휴관
분수 품질	나트륨 탄산수소염천, 염화물천
효능	신경통, 근육통, 관절통, 50 어깨, 운동 마비, 관절의 경직, 집게, 추진, 만성 소화기병, 치질, 냉증, 병후 회복기, 피로 회복, 건강 증진, 예리한, 만성 피부병, 허약 아동, 만성 부인병



우레시노에서 유일한 자가 원천을 가진 공중 목욕탕입니다. 화장수처럼 피부에 트롤리와 휘어지는 최상의 샘질을 가진 피부 미용탕을 원천에서 뚝뚝 사용하고 있습니다. 대욕장과 가족탕이 있어, 사람의 눈이 신경이 쓰이는 분이나, 천천히 침착하고 싶은 분이라도 안심하고 이용하실 수 있습니다.

시볼트의 탕 (호텔에서 도보 9분)



주소	우레시노시 우레시노초 대자 시모주쿠 818-2 📍
전화번호	0954-43-1426
영업시간	6:00~22:00 (접수 종료 21:30) ※매월 제3 수요일 휴관 (공휴일의 경우는 다음날)
분수 품질	나트륨 탄산수소염천, 염화물천
효능	요통, 신경통, 류마티스, 부인병, 피부 피부 작용 등



오렌지색의 톤가리 지붕이 인상적인, 다이쇼 로망을 느끼게 하는 고딕풍 건축물 「시볼트의 탕」은, 우레시노 온천의 상징입니다. 단차가 적은 다목적 욕실, 휠체어 이용도 가능한 욕실 등, 배리어 프리 설계로 누구나 즐길 수 있습니다.

< 호텔 소개 >

■ 타쿠아 온천호텔

- 주소 : 4644-1, Oaza Kozamurai, Kitatakucho, Taku, Saga 846-0002
- 전화 : +81 0952-75-7770
- 홈페이지 : <https://taqua.jp/>



야외 목욕탕

실내 목욕탕

※텐산온천 : 호텔의 온천은 '자연 온천'으로, 라돈 온천으로 넓은 대형 공중목욕탕에는 야외 목욕탕, 자쿠지 욕조, 그리고 휴식할 수 있는 적외선 사우나가 있습니다.

-이용시간 : 체크인 후 ~ 23:00 / 다음날 아침 6:00 ~ 9:00

< 호텔 석식 소개 >

■ 리버파크 호텔

- 석식시간 : 18~20시 (마지막 식사 시간 19시30분 ~)
- 1팀당 1메뉴 주문 가능
- 매주 화요일 석식 정기 휴무

Dinner Menu

정성 가득한 요리로 특별한 저녁을 준비합니다.

예약제

방문 전 예약 부탁드립니다.
이용일 1일전까지 예약가능

샤브샤브 5,000엔/1인



신선한 채소와 육선 고기를 함께 즐기는 샤브샤브

스시 정식 5,000엔/1인



신선한 스시와 다양한 사이드 메뉴를 함께

세프 추천 덴푸라 정식 5,000엔/1인



바삭한 튀김과 풍성한 사이드 메뉴의 조화

일식 정식 3,500엔/1인



일식의 기본을 담은 든든한 정식 메뉴

사시미 정식 5,000엔/1인



신선한 사시미를 다양하게 즐기는 정식

요리장 엄선 오마카세 5,000엔/1인



요리장이 엄선한 재료로 구성된 특별 코스

 **신선한 재료**
매일 아침 신선한 재료를
선별하여 사용합니다.

 **정성 가득한 요리**
세프의 노하우와 정성으로
최고의 맛을 선사합니다.

 **편안한 공간**
가족, 연인, 친구와 함께
편안한 시간을 보내세요.

계정에 따라 요리 일부가
변경될 수 있습니다.

< 호텔 석식메뉴 >

■ 타쿠아 온천호텔

- 석식시간 : 1부 18시, 2부 19시
- 1팀당 1메뉴 주문 가능

① 1인 금액 : 5,500엔 (가이세키, 닭고기 나베, 돼지고기 샤브샤브)



가이세키
(会席料理)



아리타산 닭고기 나베
(有田烏鍋コース)



돼지고기 샤브샤브
(しゃぶしゃぶ鍋コース)
(소고기/돼지고기/야채 별도요금 추가 가능)
*소고기 샤브샤브 변경시 2,200엔 추가

㉔ 1인 금액 : 8,800엔 (스키야키)

※ 3일 전 예약 필수 (당일예약 불가)



스키야키
(すき焼き)

㉕ 사이드 메뉴 : 22,000엔 (석식 메뉴를 시킨 후 주문 가능)



사시미 후나모리
(刺身船盛)

■ 타쿠아 온천호텔 인근 식당

타쿠아 온천호텔 추천 맛집 #1

青松

#코이노 아라이(잉어회) = 사가현!
그 중에서도 구글 평점 4.5이상의 유명 맛집!
타쿠아 온천호텔 - 차량 5분!



잉어회

"한국어 가능, 친절하고 정겨운 가게"

이북 대표 향어회인 잉어회를 타쿠아 온천호텔 차량 5분거리의 青松(아오마츠)에서 맛보실수 있습니다.
갓잡아 흑내 없는 잉어회는 기름기가 많아 고소하며 속이 비칠 정도로 투명하고 얇게 썰어내 초장에 찍어 먹는 별미입니다.

手羽先GEN

타쿠아 온천호텔 추천 맛집 #2



기분 좋게 라운딩 끝났다.
"이자가야가서 나마비루 한잔 하자"

타쿠아 온천호텔에서 도보 5분
밝은 달빛 따라 내려가면 - 현지인들도 칭찬하는
테바사키(일본 닭날개구이) 요리주점 '겐'이 있습니다.

닭껍질튀김 180엔, 테바사키 440엔 등 가성비 좋은 가격
심야 23:00까지 영업하는 생맥주 맛집에서
로컬 이자가야의 고즈넉함을 만끽해 보세요.

※ 타쿠아 온천호텔 인근 맛집

(1) 청송(아오마츠)

- 대표매뉴 : 향어회(잉어회)
- 주소 : 1065-3 Kitatakumachi Ōaza Kosamurai, Taku, Saga 846-0002
- 타쿠아 온천호텔에서 차량 5분 (2.5km)
- 한국어 가능

(2) 테바사키 겐 (手羽先 GEN) 이자가야

- 대표매뉴 : 닭날개 등
- 주소 : 4647-3 Kitatakumachi Oaza Kosamurai, Taku, Saga 846-0002
- 타쿠아 온천호텔에서 도보 5분 (600m)